

Для успешной авторизации на Портале необходимо:

1. Наличие программы работы с ЭЦП версии 2.1.8.104

Для проверки выполните запуск программы:

Пуск -> Все программы -> ФСЗН -> Программа работы с ЭЦП ПСКЗИ АСУ ПУ

Далее выполните вход или войдите без авторизации.

**Замечание:** Если после авторизации возникли ошибки, сообщающие об истечении сроков СОС (список отзыва сертификатов), соответствующие СОС следует обновить, скачав с этой страницы

<http://portal.ssf.gov.by/nvcm/start/downloads/> и выполнить импорт в программе **Менеджер сертификатов** (Файл -> Импорт сертификата/СОС).

Для проверки версии программы выполните вызов сведений о программе:

Помощь -> О программе.

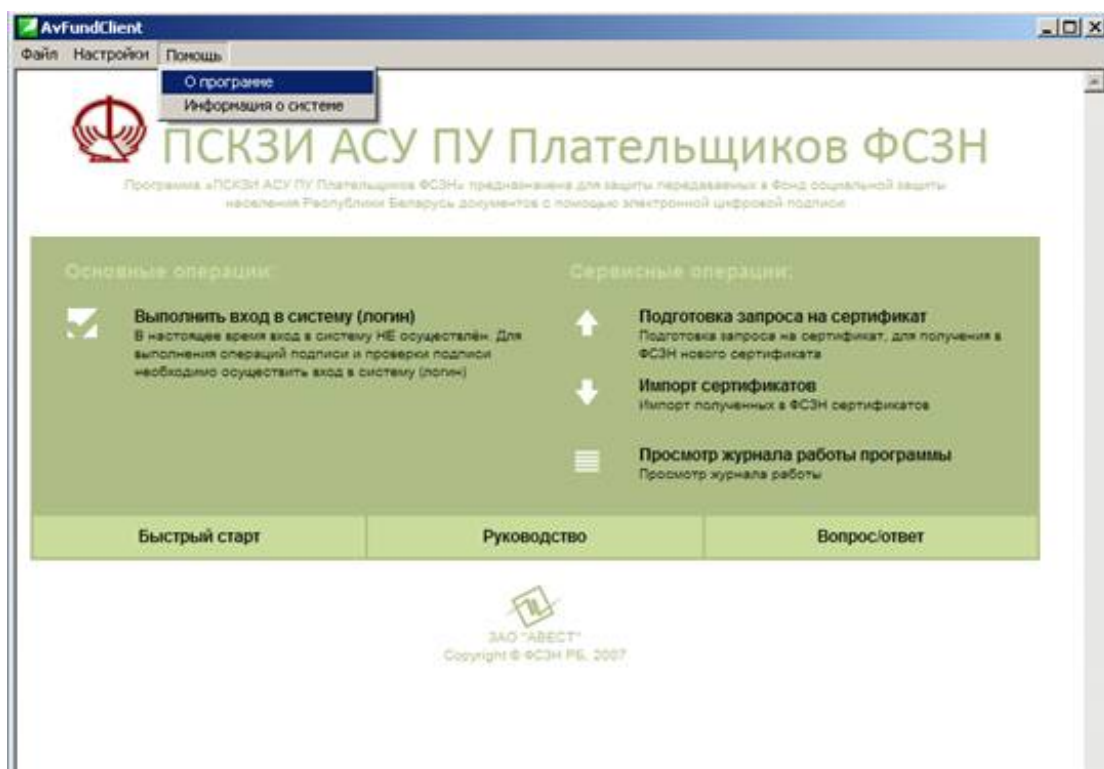

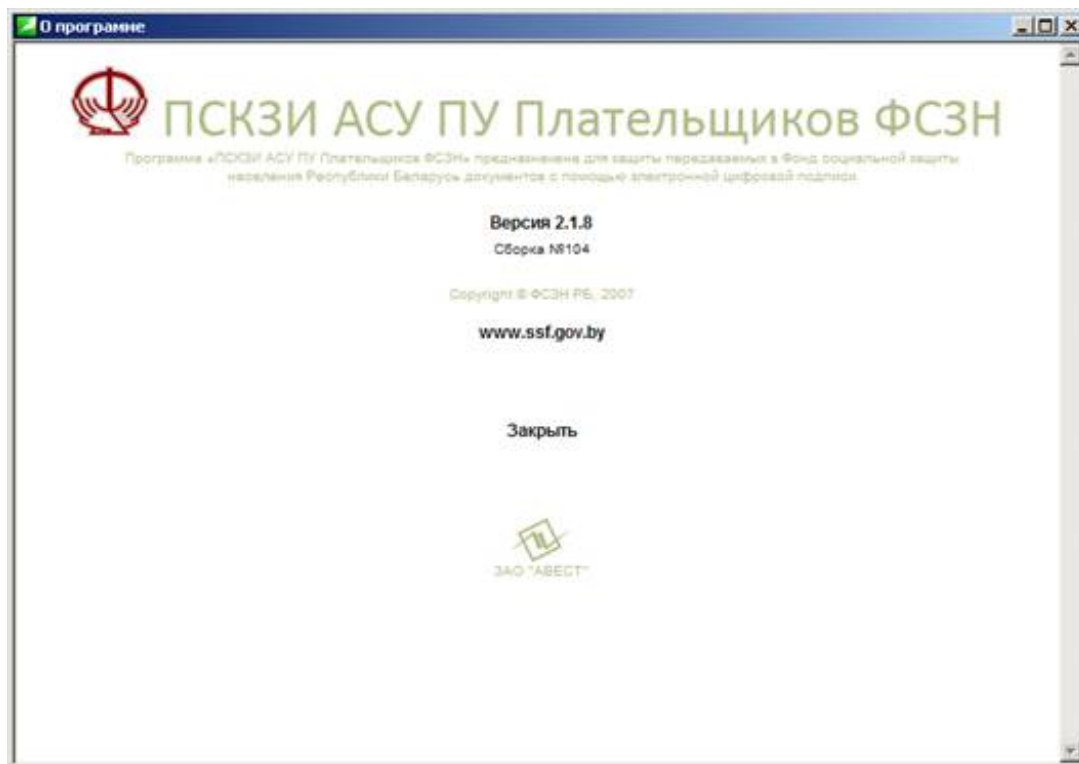

Если версия отличается, следует скачать дистрибутив со страницы <http://portal.ssf.gov.by/nvcm/start/downloads/> и выполнить переустановку.

2. Наличие действительного сертификата, выданного одним из удостоверяющих центров Фонда

Для проверки выполните запуск программы «Менеджер сертификатов»

Пуск -> Все программы -> ФСЗН -> Менеджер сертификатов (ПСКЗИ АСУ ПУ)

На форме авторизации выберите сертификат и нажмите правой кнопкой мыши, выберите просмотр сертификата.

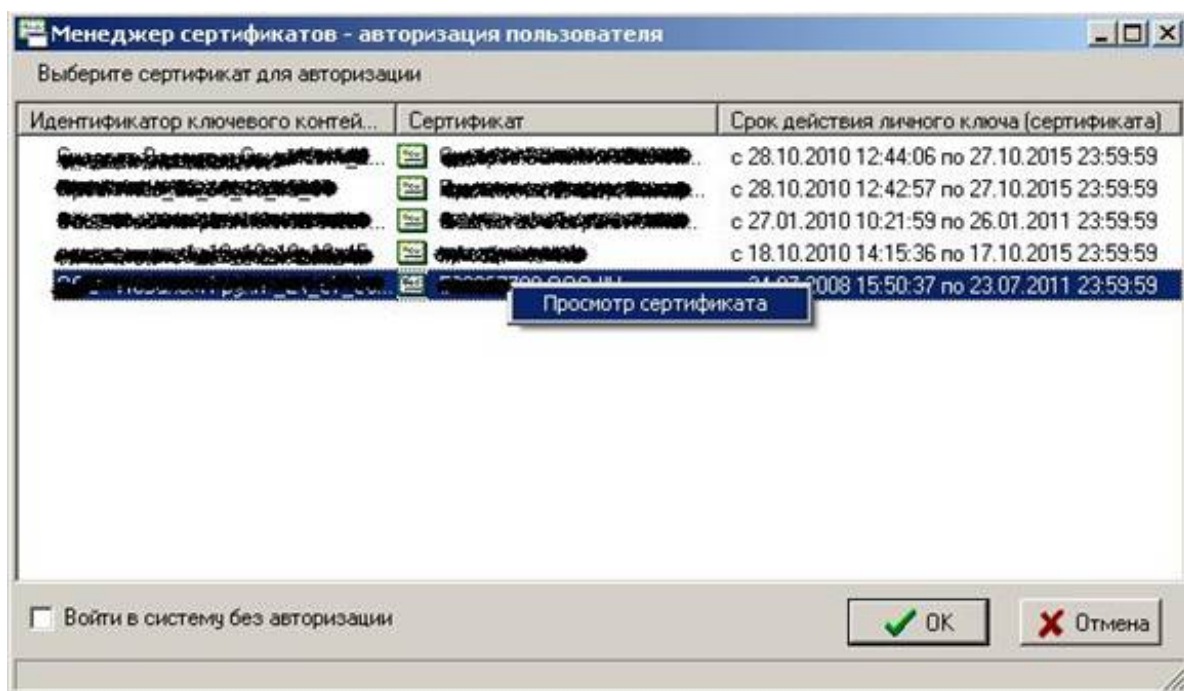

На вкладке «Общие» в поле «Издатель» должен быть указан Удостоверяющий центр Минского городского управления или одного из областных управлений Фонда.

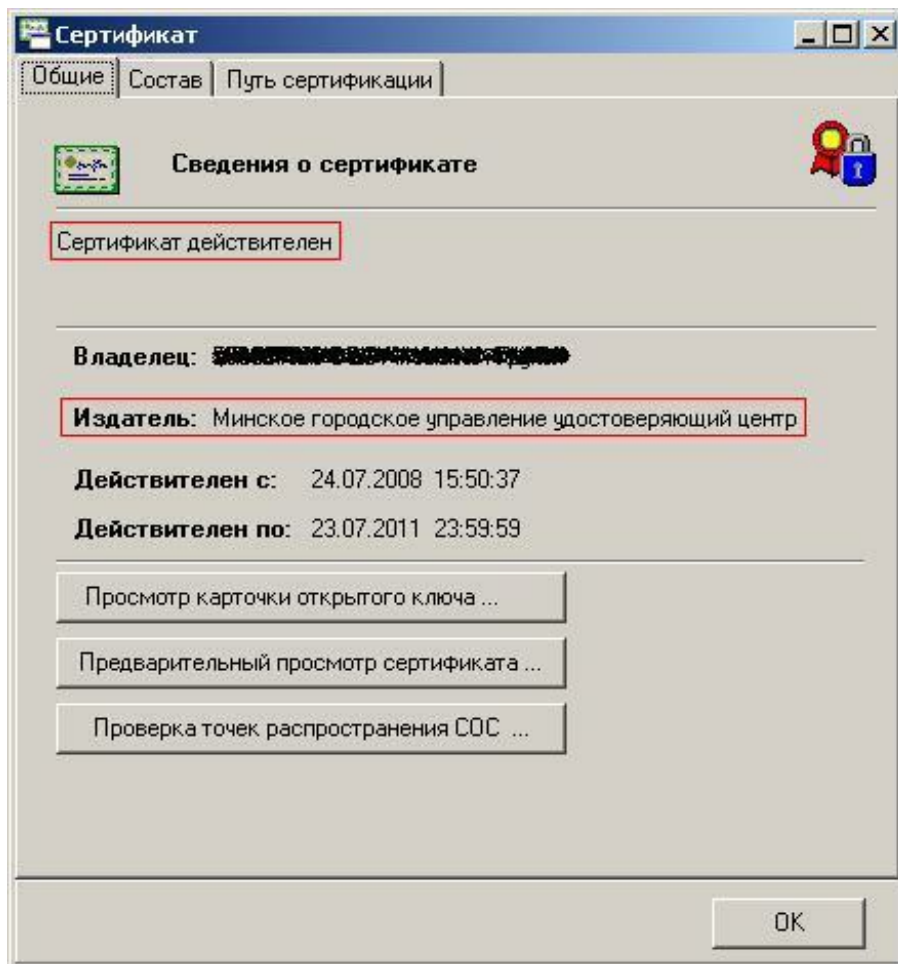

Если сертификат отсутствует, следует создать запрос на сертификат и обратиться с ним в Фонд. Подробности можно получить по телефону (017)207-93-19.

3. Наличие в сертификате назначения «Проверка подлинности клиента»

Для проверки выполните запуск программы «Менеджер сертификатов»

Пуск -> Все программы -> ФСЗН -> Менеджер сертификатов (ПСКЗИ АСУ ПУ)

На форме авторизации выберите сертификат и нажмите правой кнопкой мыши, выберите просмотр сертификата.

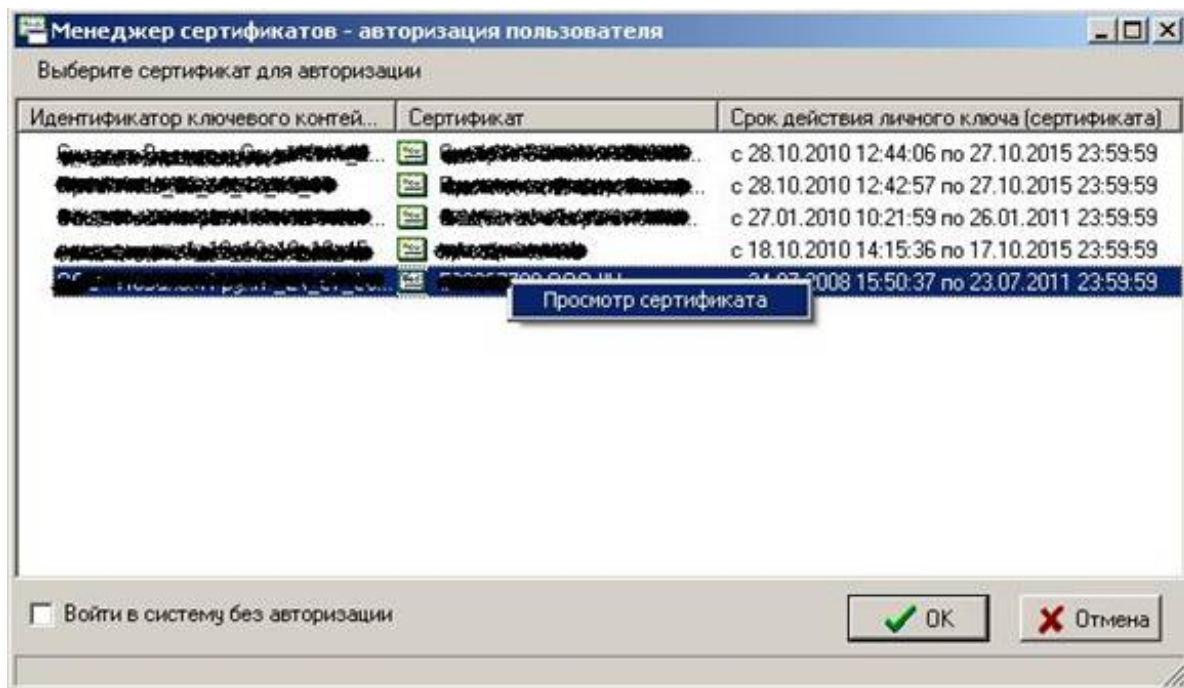

На вкладке «Состав» выберите поле «Улучшенный ключ». Его значение должно быть следующим:

1.3.6.1.4.1.12656.4.21.8=Использование в целях организации персонифицированного учета

1.3.6.1.5.5.7.3.2=Проверка подлинности клиента

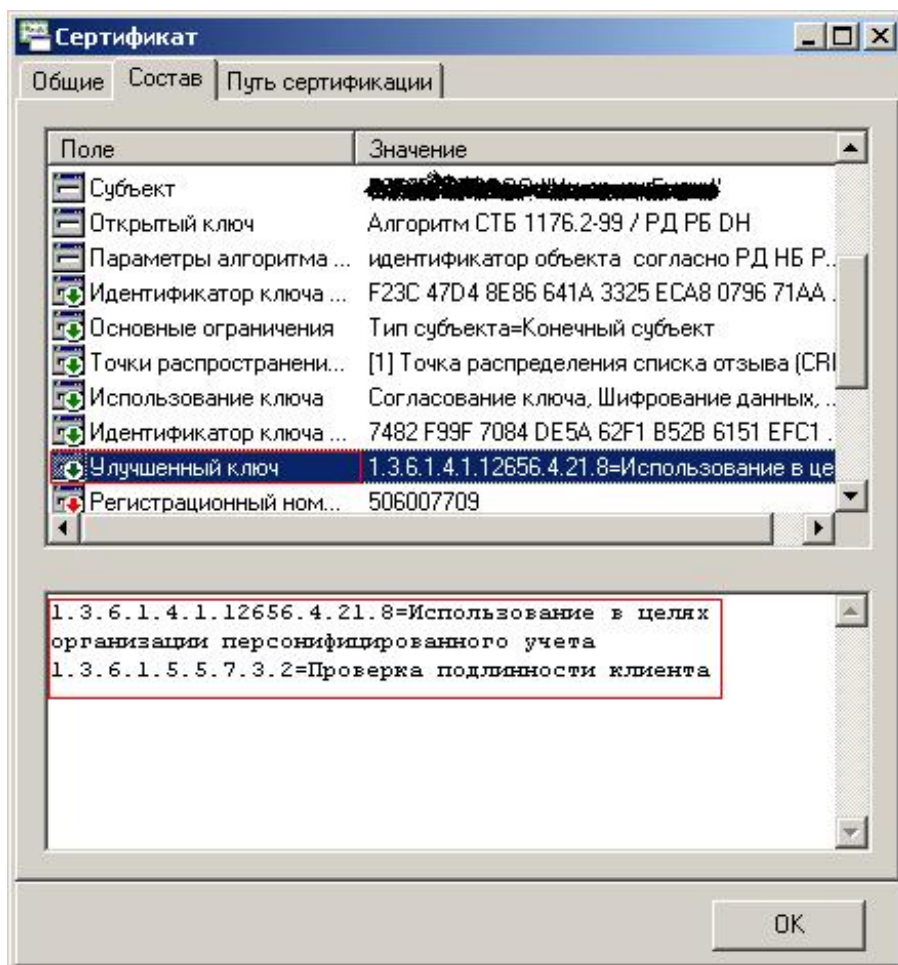

Если необходимое назначение отсутствует, следует создать запрос на новый сертификат и обратиться с ним в Фонд. Подробности можно получить по телефону (017)207-93-19.

#### 4. Наличие доверия УЦ Центрального аппарата Фонда.

Для проверки выполните запуск программы «Менеджер сертификатов»

Пуск -> Все программы -> ФСЗН -> Менеджер сертификатов (ПСКЗИ АСУ ПУ)

Выполните вход под сертификатом, выданным одним из УЦ Фонда.

**Замечание:** Если после авторизации возникли ошибки, сообщающие об истечении сроков СОС (список отзыва сертификатов), соответствующие СОС следует обновить, скачав с этой страницы

<http://portal.ssf.gov.by/nvcm/start/downloads/> и выполнить импорт в программе **Менеджер сертификатов** (Файл -> Импорт сертификата/СОС).

Перейдите в ветку «Сетевой справочник». Откройте по очереди все сертификаты, у которых в поле «Наименование организации» указано «Фонд социальной защиты населения Министерства труда социальной защиты Республики Беларусь».

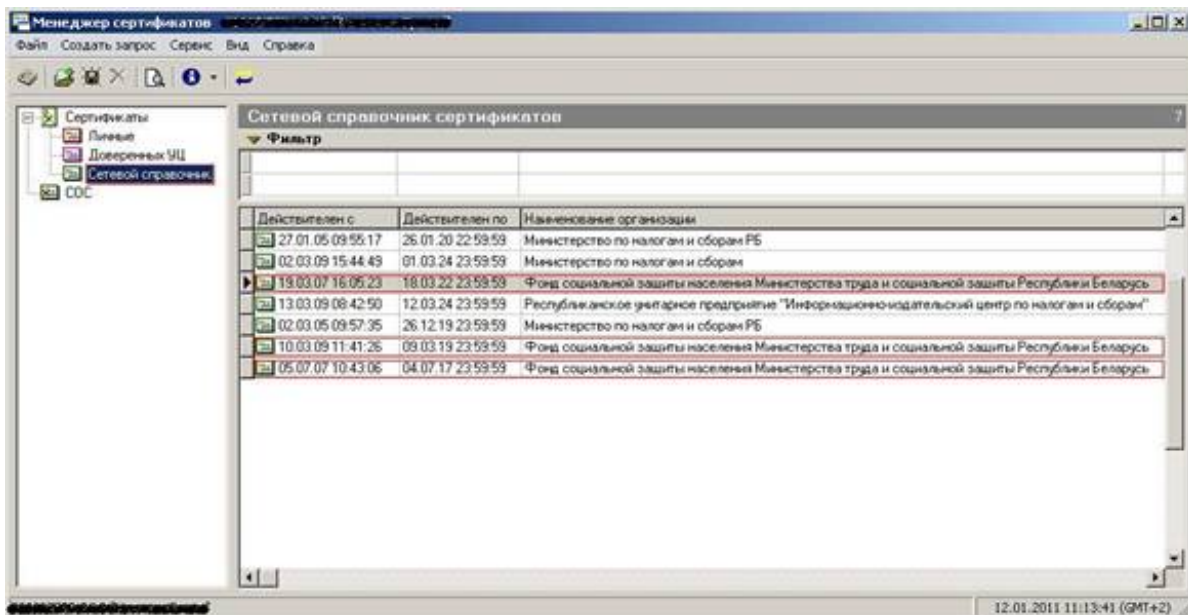

На вкладке «Общие» проверьте значение поля «Владелец». Если доверие установлено, в «Сетевом справочнике» будет присутствовать сертификат, владельцем которого является «Центральный аппарат Удостоверяющий центр».

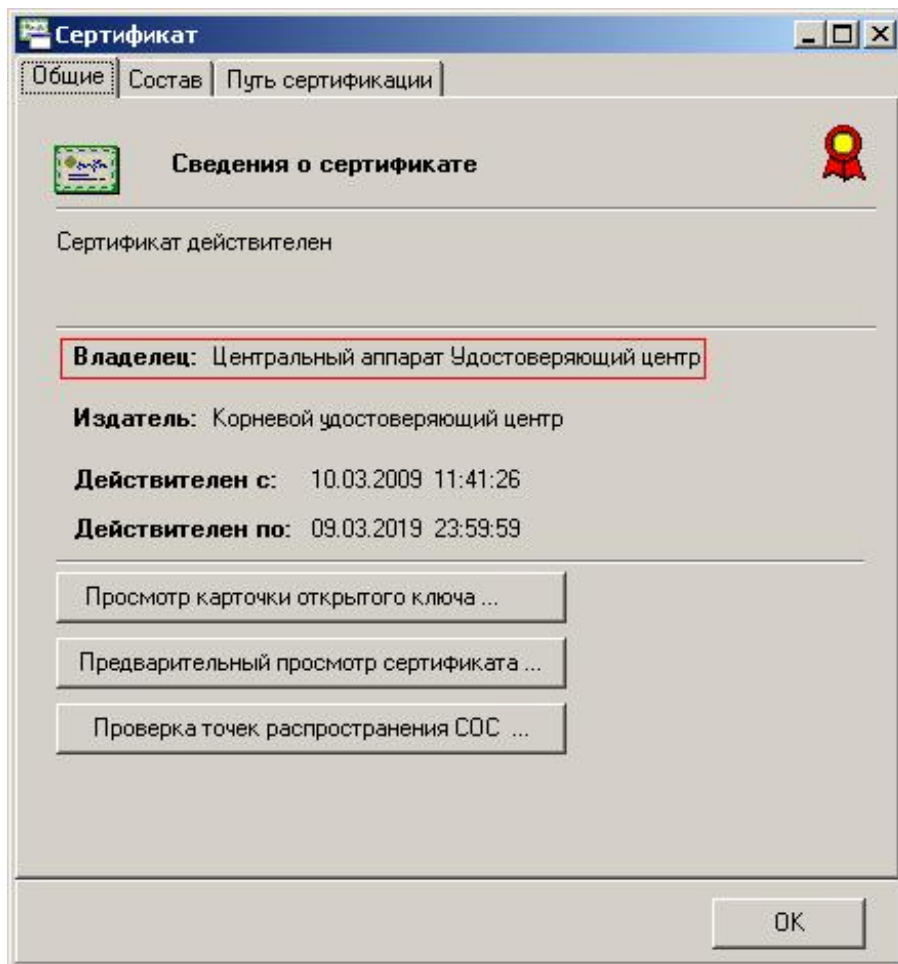

Перейдите в ветку «Доверенных УЦ». Откройте сертификат, у которого в поле «Наименование организации» указано «Фонд социальной защиты населения Министерства труда социальной защиты Республики Беларусь».

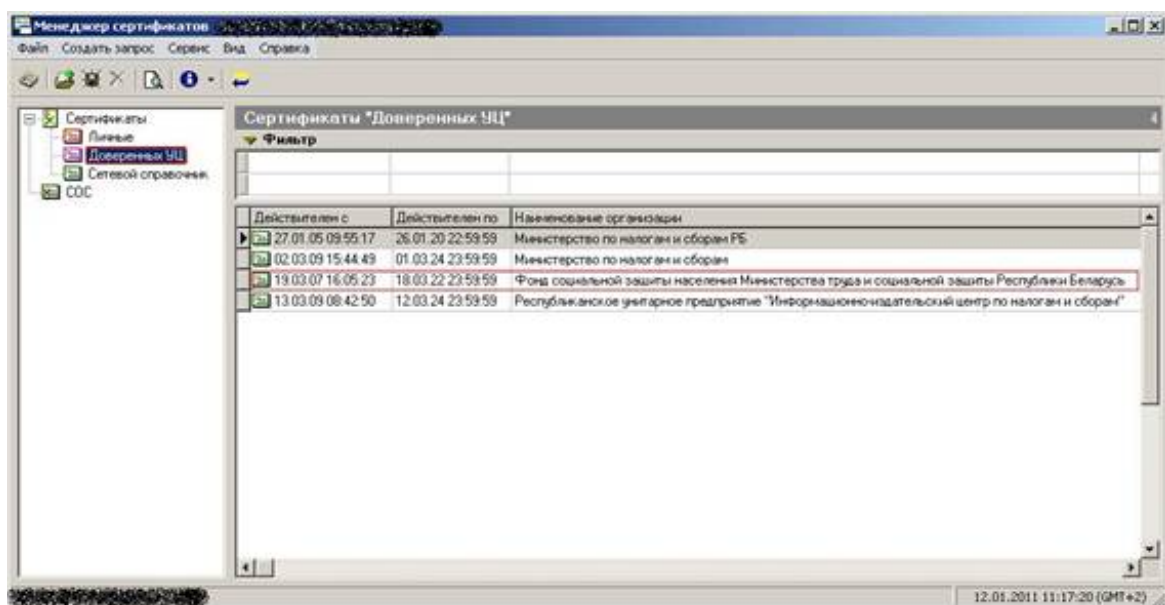

На вкладке «Общие» проверьте значение поля «Владелец». Если доверие установлено владельцем будет являться «Корневой удостоверяющий центр».

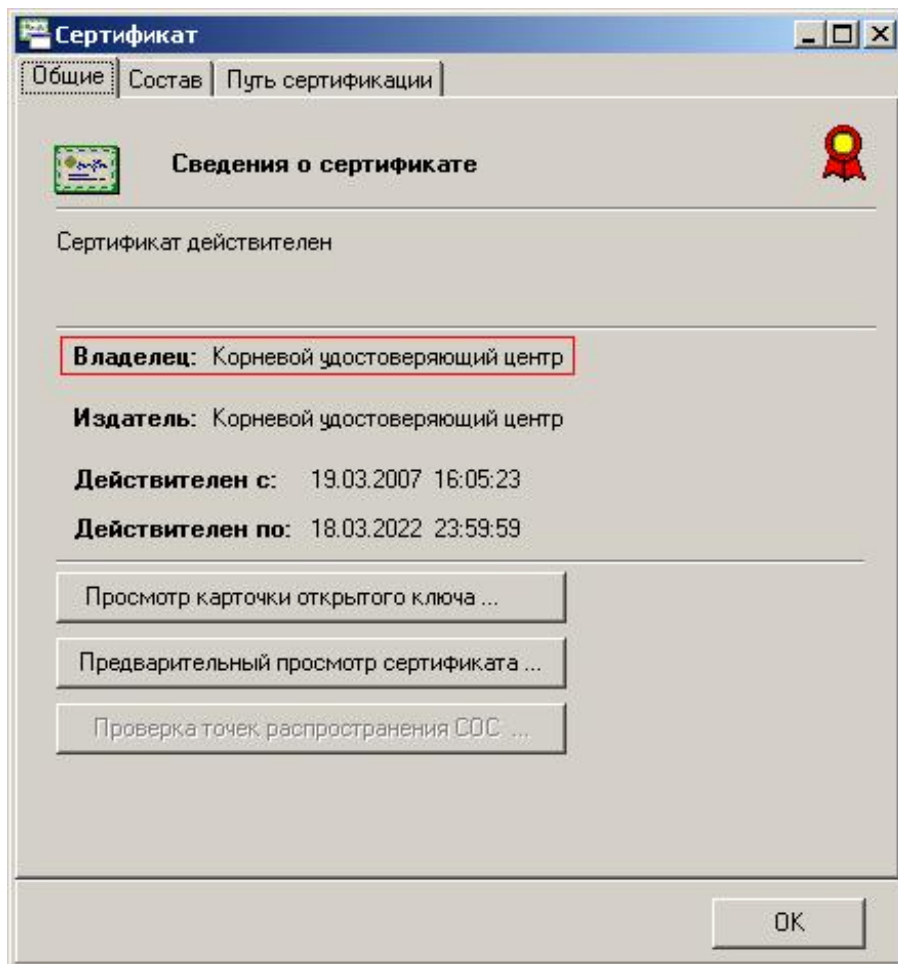

Если в «Сетевом справочнике» отсутствует сертификат, владельцем которого является «Центральный аппарат Удостоверяющий центр» следует его скачать со страницы <http://portal.ssf.gov.by/nvcm/start/downloads/> и выполнить импорт в программе (Файл -> Импорт сертификата/СОС). Подробности можно получить по телефону (017)207-93-19.

Если в «Доверенных УЦ» отсутствует сертификат, владельцем которого является «Корневой удостоверяющий центр» следует его скачать со страницы <http://portal.ssf.gov.by/nvcm/start/downloads/> и выполнить импорт в программе (Файл -> Импорт сертификата/СОС). Подробности можно получить по телефону (017)207-93-19.

5. Загрузка публичной страницы портала по защищенному протоколу.  
Для проверки перейдите по ссылке <https://portal.ssf.gov.by>

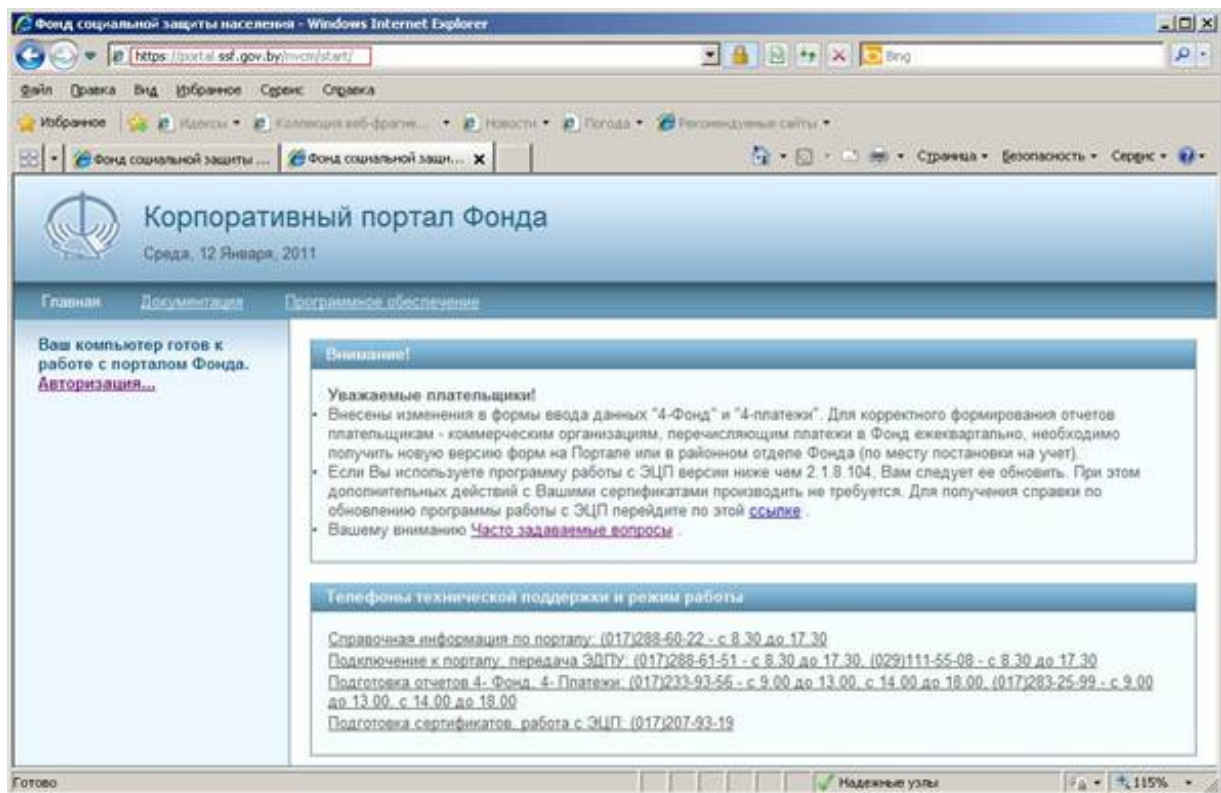

Если страница не загружается при условии, что установлена программа работы с ЭЦП версии 2.1.8.104, необходимо выполнить переустановку криптопровайдера Avest CSP for BelSSF:

- Выполнить вызов «Пуск» => «Панель управления» => «Установка и удаление программ» либо «Программы и компоненты» и в списке установленных программ удалить Avest CSP for BELSSF

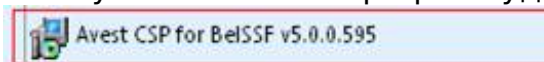

- Если появляется окно с сообщением, о совместном используемых процессах, нажать кнопку «Да, для всех».
- Выполните перезагрузку.
- Сохранить криптопровайдер Авест версии 5.1.0.647 со страницы Портала в разделе "Программное обеспечение" в любом месте вашей файловой системы (например, на "Рабочий стол").

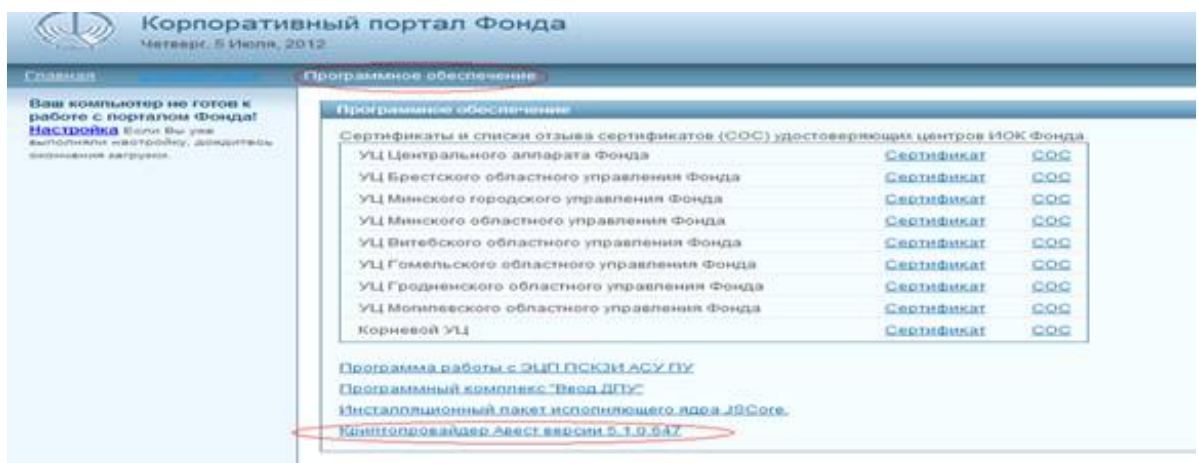

- Извлечь из полученного архива исполняемый файл «setupAvCSPforBelSSF 5.1.0.647.exe» и запустить двойным щелчком мыши.
- В появившемся окне Мастера установки нажать «Далее»



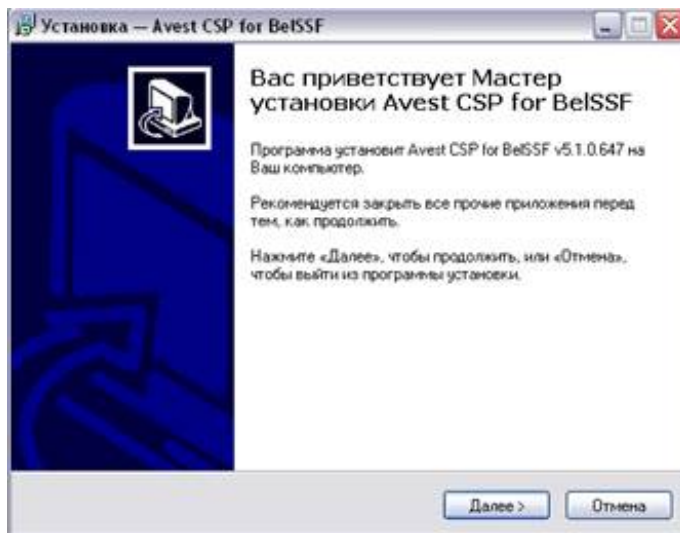

- Установить опцию «Я принимаю условия лицензионного соглашения» и нажать «Далее»

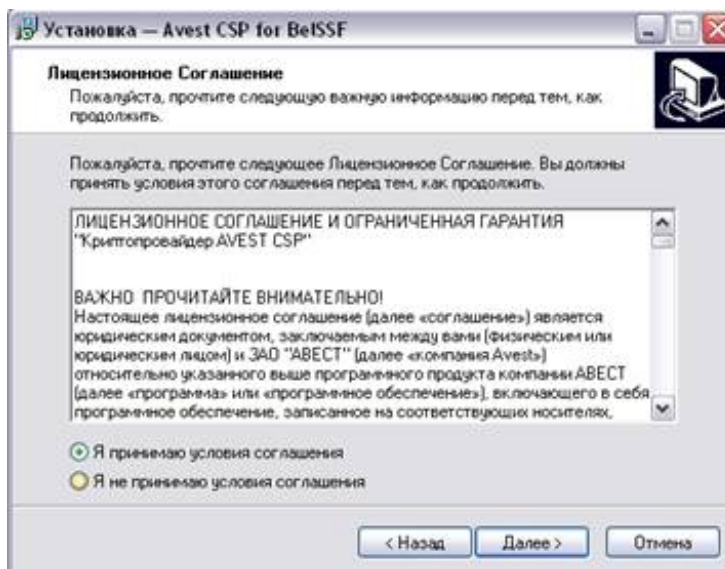

- Нажать «Далее»

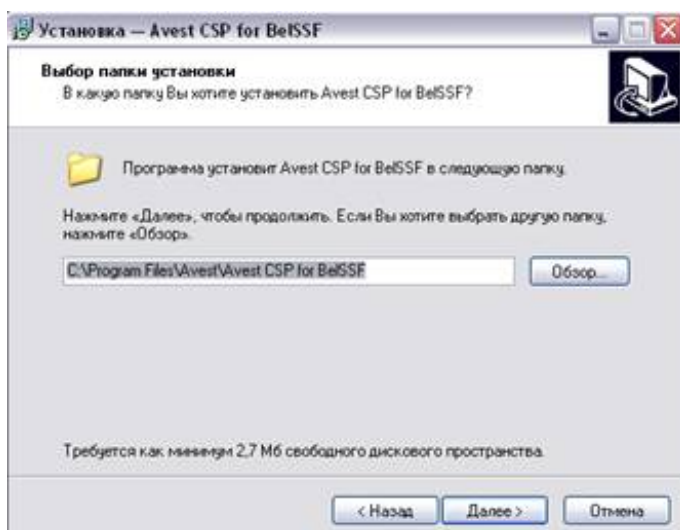

- Если папка уже существует, нажать «Да»

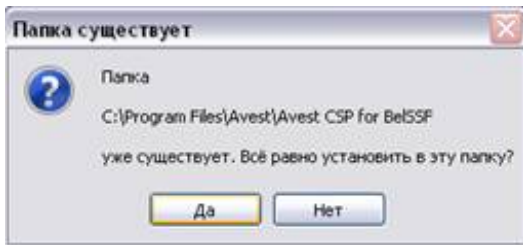

- Нажать "Далее"

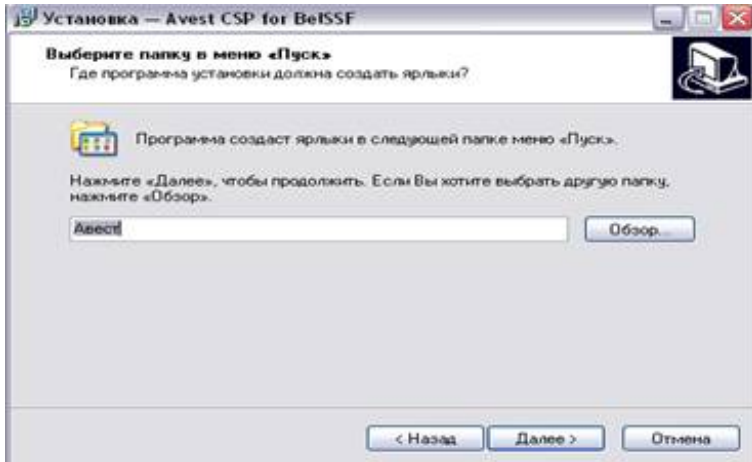

- Установить опцию «Использовать несколько носителей» и в списке выбрать те носители, которые необходимы:
  - o Диск A – дискета,
  - o USB MassStorage – флешка.
- Нажать «Далее»

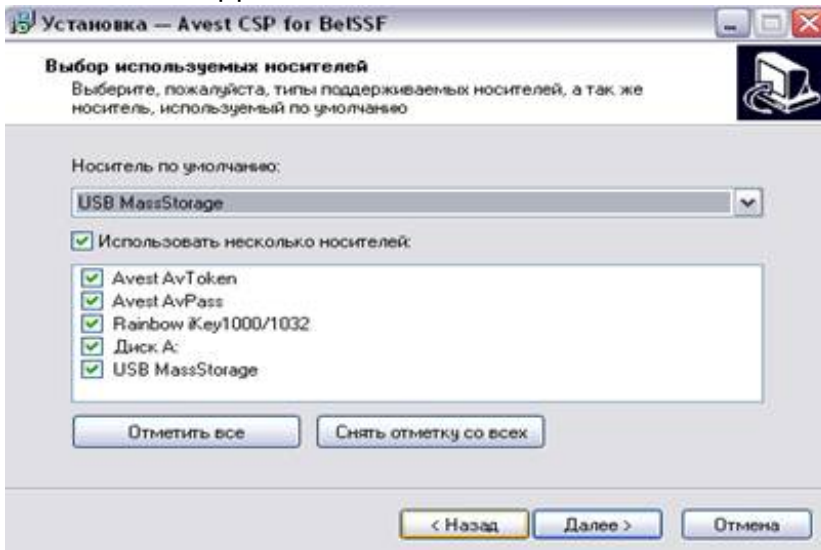

- Нажать «Установить».

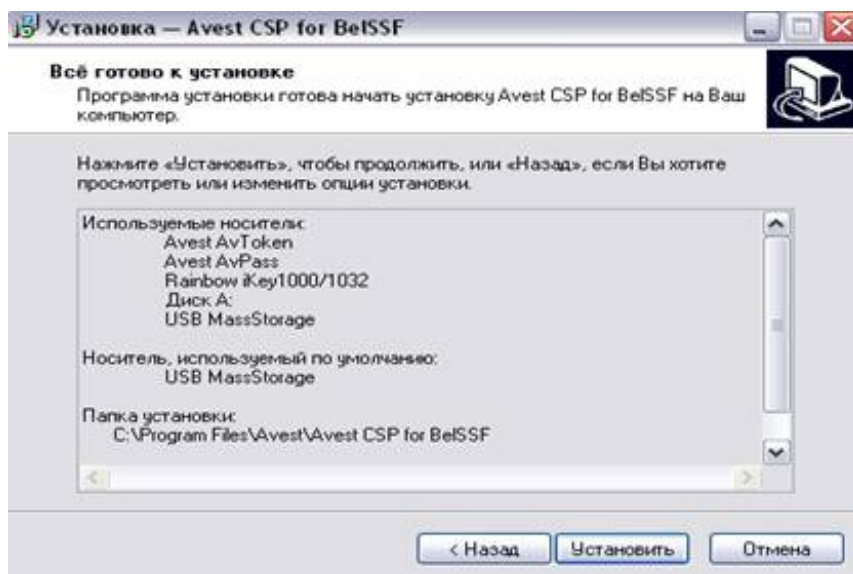

- Перегрузить компьютер.

Если и после этих действий публичная страница портала по защищенному протоколу недоступна, обращайтесь за разъяснениями по телефону (017)207-93-19.